

เลขที่ ASPS - BR 236/2567

13 กันยายน 2567

เรื่อง แจ้งความคืบหน้าฉบับที่ 11 : ยื่นคำขอรับชำระหนี้ในการฟื้นฟูกิจการ (ฟ.20) ของ บริษัท เจเคเอ็น โกลบอล กรุ๊ป จำกัด (มหาชน)

เรียน ท่านผู้ถือหุ้น "หุ้นกู้ของบริษัท เจเคเอ็น โกลบอล มีเดีย จำกัด (มหาชน) ครั้งที่ 2/2563 ครบกำหนดไถ่ถอนปี 2567 ซึ่งผู้ออกหุ้นกู้มีสิทธิไถ่ถอนก่อนครบกำหนดไถ่ถอน" ("JKN239A") และ "หุ้นกู้ของบริษัท เจเคเอ็น โกลบอล กรุ๊ป จำกัด (มหาชน) ครั้งที่ 2/2565 ครบกำหนดไถ่ถอนปี พ.ศ. 2567 ซึ่งผู้ออกหุ้นกู้มีสิทธิไถ่ถอนหุ้นกู้ก่อนครบกำหนดไถ่ถอน" ("JKN246A")

เมื่อวันที่ 29 สิงหาคม 2567 ศาลล้มละลายกลางมีคำสั่งแต่งตั้งให้ บริษัท เจเคเอ็น โกลบอล กรุ๊ป จำกัด (มหาชน) (ลูกหนี้) เป็นผู้ทำแผนฟื้นฟูกิจการ ของบริษัท เจเคเอ็น โกลบอล กรุ๊ป จำกัด (มหาชน) ตามกระบวนการทางกฎหมายเจ้าพนักงานพิทักษ์ทรัพย์จะประกาศแต่งตั้งผู้ทำแผนฟื้นฟูกิจการในราชกิจจานุเบกษาให้เจ้าหนี้ (ผู้ถือหุ้นกู้) จะต้องยื่นคำขอรับชำระหนี้ในการฟื้นฟูกิจการ (แบบฟอร์ม ฟ.20 ของกรมบังคับคดี) ต่อเจ้าพนักงานพิทักษ์ทรัพย์ภายในกำหนดเวลา 1 เดือน นับแต่วันโฆษณาคำสั่งตั้งผู้ทำแผน

จากการสอบถามเจ้าพนักงานพิทักษ์ทรัพย์เพื่อขอทราบวันที่จะประกาศแต่งตั้งผู้ทำแผนฟื้นฟูกิจการในราชกิจจานุเบกษา ทางเจ้าพนักงานพิทักษ์ทรัพย์แจ้งว่าจะประกาศในวันที่ 4 พฤศจิกายน 2567 และเจ้าพนักงานพิทักษ์ทรัพย์แจ้งว่า ระบบออนไลน์ของกรมบังคับคดีสามารถเปิดให้เจ้าหนี้ (ผู้ถือหุ้นกู้) ยื่นคำขอรับชำระหนี้ในการฟื้นฟูกิจการ (แบบฟอร์ม ฟ.20 ของกรมบังคับคดี) ได้แล้วนับตั้งแต่นี้เป็นต้นไปจนกว่าจะถึงวันครบกำหนดเวลา 1 เดือน นับจากวันประกาศในราชกิจจานุเบกษา

เพื่อประโยชน์ของผู้ถือหุ้นกู้ ท่านสามารถดำเนินการยื่นคำขอรับชำระหนี้ในการฟื้นฟูกิจการ (ตามแบบฟอร์ม ฟ.20 ของกรมบังคับคดี) โดย

1. ยื่นด้วยตนเอง หรือ มอบอำนาจ ได้ที่

กองฟื้นฟูกิจการของลูกหนี้ ศูนย์ราชการเฉลิมพระเกียรติ 80 พรรษา 5 ธันวาคม อาคารราชบุรีดิเรกฤทธิ์ (อาคาร A) ชั้น 8 เลขที่ 120 ถนนแจ้งวัฒนะ แขวงทุ่งสองห้อง เขตหลักสี่ กรุงเทพมหานคร 10210 ในวันและเวลาทำการ ติดต่อ โทร : 02-142-5201-13, 17-25

สำหรับผู้ถือหุ้นกู้ที่อยู่ต่างจังหวัด สามารถยื่นที่กรมบังคับคดีประจำจังหวัดที่ท่านอยู่ในวันและเวลาทำการ

2. ยื่นผ่านระบบออนไลน์ ของกรมบังคับคดี

กรอก URL ระบบการยื่นคำขอในคดีฟื้นฟูกิจการของลูกหนี้ <https://reorg-service.led.go.th/index/>

หรือ QR Code



เพื่อเป็นการอำนวยความสะดวกให้กับผู้ถือหุ้น ผู้แทนผู้ถือหุ้นได้จัดส่ง ขั้นตอนการฟื้นฟูกิจการ ตัวอย่างในการกรอกแบบคำขอรับชำระหนี้ในการฟื้นฟูกิจการ (ฟ.20) ตัวอย่างในการยื่นผ่านระบบออนไลน์ของกรมบังคับคดี และตัวอย่างในการคำนวณมูลหนี้ (ตามเอกสารแนบ 4-8)

อย่างไรก็ตาม เพื่อประโยชน์ของผู้ถือหุ้น โปรดจัดเตรียม ใบหุ้น เพื่อเตรียมดำเนินการยื่นคำขอรับชำระหนี้ในการฟื้นฟูกิจการ (ฟ.20) ในกรณีที่ท่านถือหุ้นในรูปแบบไร้ใบหุ้น (Scripless) ขอให้ท่านติดต่อบริษัทหลักทรัพย์ที่ท่านนำฝากหุ้นไว้ ในบัญชีซื้อขายหลักทรัพย์ เพื่อขอให้ถอนหุ้นออกมาเป็นใบหุ้น ซึ่งบริษัทหลักทรัพย์ดังกล่าวจะเป็นผู้ติดต่อกับนายทะเบียนหุ้นเพื่อดำเนินการตามคำขอของท่านต่อไป

หากมีความคืบหน้าประการใดผู้แทนผู้ถือหุ้นจะแจ้งให้ทราบในลำดับต่อไป

ขอแสดงความนับถือ



(นายชัยณรงค์ ชูชิน)

บริษัทหลักทรัพย์ เอเซีย พลัส จำกัด

ในฐานะผู้แทนผู้ถือหุ้น เพื่อผลประโยชน์ของผู้ถือหุ้นทั้งปวง

โทร. 02-680-1362, 1219, 1246, 1206

E-mail : BR@asiaplus.co.th

**โปรดระมัดระวังบุคคลใดๆที่แอบอ้างชื่อ บริษัทหลักทรัพย์ เอเซีย พลัส จำกัด เพื่อหาประโยชน์ส่วนบุคคล

เอกสารแนบ 1

ขั้นตอนการฟื้นฟูกิจการ

แผนภูมิแสดงขั้นตอนการฟื้นฟูกิจการของลูกหนี้

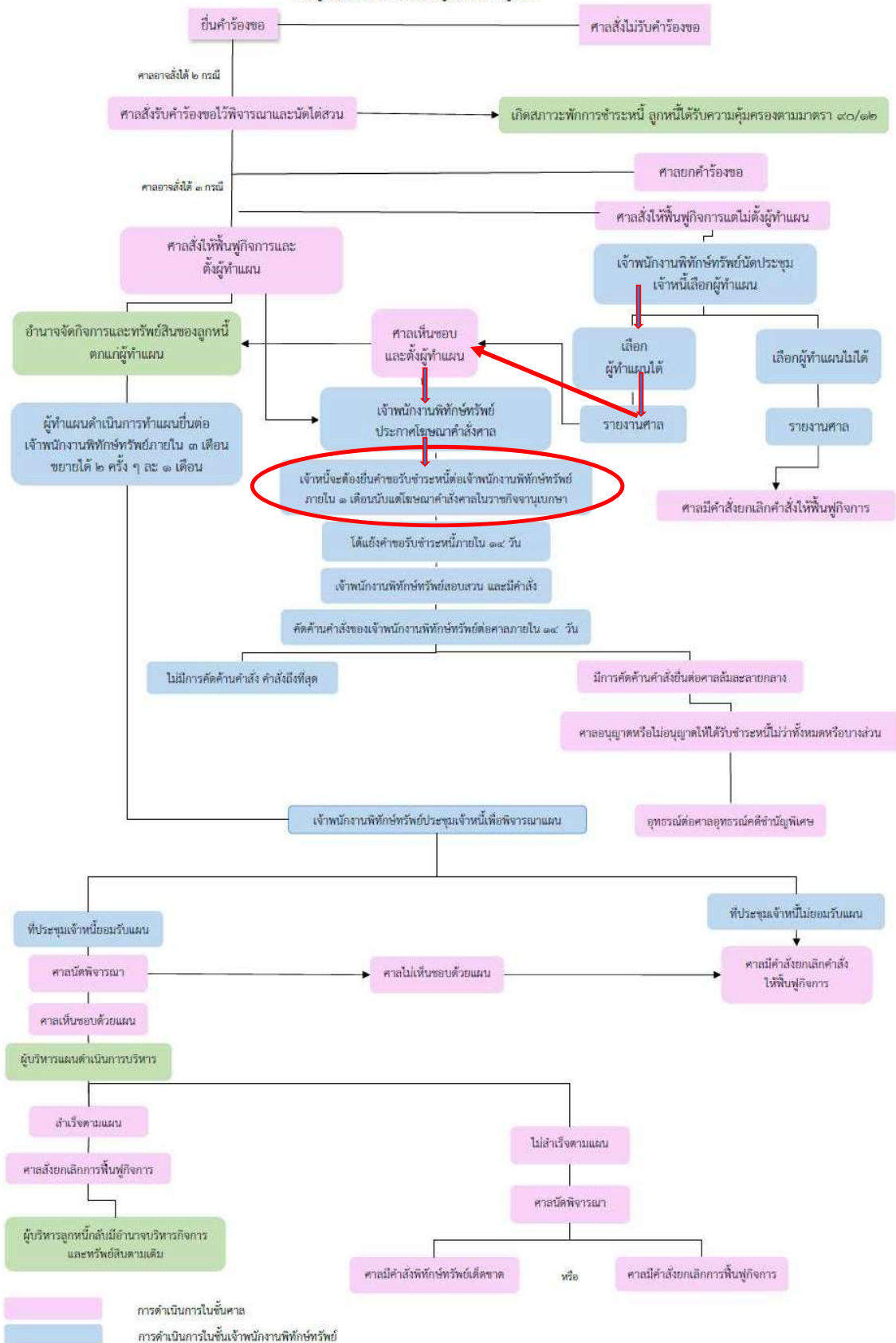

เอกสารแนบ 2

หลังจากที่ ศาลมีคำสั่งตั้งผู้ทำแผน เจ้าพนักงานพิทักษ์ทรัพย์จะประกาศโฆษณาคำสั่งตั้งผู้ทำแผน โดยผู้ถือหุ้นกู้ (เจ้าหนี้) จะต้องยื่นคำขอรับชำระหนี้ในการฟื้นฟูกิจการ (ตามแบบฟอร์ม ฟ.20 ของกรมบังคับคดี) ต่อเจ้าพนักงานพิทักษ์ทรัพย์ภายในกำหนดเวลา 1 เดือน นับแต่วันโฆษณาคำสั่งตั้งผู้ทำแผน กระบวนการดังกล่าวมีรายละเอียดดังนี้



เอกสารแนบ 3

สิ่งที่ผู้ถือหุ้นกู้ต้องจัดเตรียม

1. กรณี ยื่นผ่านระบบออนไลน์ ของกรมบังคับคดี
 - สำเนาใบหุ้นกู้ (หน้า-หลัง) ลงนามรับรองสำเนาถูกต้อง หรือ หนังสือรับรองการถือหุ้นกู้ จากบริษัทหลักทรัพย์ที่ท่านนำหุ้นกู้ฝากไว้
 - ภาพถ่ายหน้าบัตรประจำตัวประชาชน หรือหนังสือเดินทาง (เพื่อลงทะเบียน Register รับ User และ Password)
 - รูปถ่ายหน้าตรงพร้อมกับถือบัตรประจำตัวประชาชน หรือ หนังสือเดินทาง โดยต้องเห็นหน้าเต็มและรูปบัตรประชาชนหรือหนังสือเดินทางชัดเจน (เพื่อลงทะเบียน Register รับ User และ Password)
 - E-mail (เพื่อลงทะเบียน Register รับ User และ Password)
 - ตารางการคำนวณมูลหนี้

กรณี ยื่นผ่านระบบออนไลน์ ผู้ถือหุ้นกู้ไม่ต้องกรอกแบบคำขอฯ (ฟ.20) แต่จะต้องเข้าไปกรอกผ่านระบบออนไลน์ ของกรมบังคับคดี (ตามเอกสารแนบ 8)

2. กรณี ยื่นด้วยตนเอง หรือ มอบอำนาจ
 - แบบคำขอรับชำระหนี้ในการฟื้นฟูกิจการ (ฟ.20)
 - บัญชีแนบท้าย (ฟ.20) บัญชีรายละเอียดแห่งหนี้สินและทรัพย์สินอันเป็นหลักประกัน
 - ตารางรายละเอียดการคำนวณหนี้ (ฟ.20 ก.)
 - สำเนาใบหุ้นกู้ (หน้า-หลัง) ลงนามรับรองสำเนาถูกต้อง
 - กรณีบุคคลธรรมดา สำเนาบัตรประชาชน หรือ หนังสือเดินทาง ลงนามรับรองสำเนาถูกต้อง
 - กรณีนิติบุคคล สำเนาหนังสือรับรองบริษัท (ไม่เกิน 3 เดือน) และ สำเนาบัตรประชาชนของกรรมการผู้มีอำนาจลงนามรับรองสำเนาถูกต้อง
 - ใบมอบอำนาจ (กรณีมอบอำนาจ)
 - กรณีบุคคลธรรมดา สำเนาบัตรประชาชนผู้รับมอบ ลงนามรับรองสำเนาถูกต้อง (กรณีมอบอำนาจ)
 - ตารางการคำนวณมูลหนี้

กรณี ยื่นด้วยตนเอง หรือ มอบอำนาจ ผู้ถือหุ้นกู้จะต้องกรอกแบบคำขอฯ (ฟ.20) บัญชีแนบท้าย (ฟ.20) และตารางรายละเอียดการคำนวณหนี้ (ฟ.20 ก.) (ตามเอกสารแนบ 4-6)

****ท่านผู้ถือหุ้นกู้ท่านใดยังไม่มีใบหุ้นกู้ โปรดติดต่อบริษัทหลักทรัพย์ที่ท่านฝากไว้ เพื่อดำเนินการถอนออกมาเป็นใบหุ้นกู้เพื่อเป็นหลักฐานประกอบการยื่นคำขอรับชำระหนี้ในการฟื้นฟูกิจการ (ฟ.20)**

กรณี ยื่นด้วยตนเอง

เอกสารแนบ 4

ตัวอย่าง : แบบคำขอรับชำระหนี้ในการฟื้นฟูกิจการ (ฟ.20)

(ฟ.๒๐)

คำขอรับชำระหนี้
ในการฟื้นฟูกิจการ



คดีหมายเลขแดงที่..... ฟฟ. 7 / 2567

ศาล..... ล้มละลายกลาง.....

กองฟื้นฟูกิจการของลูกหนี้

กรมบังคับคดี

วันที่..... (วันที่ยื่นแบบคำขอ).....

ระหว่าง { บริษัท เจเคเอ็น โกลบอล กรุ๊ป จำกัด (มหาชน) ผู้ร้องขอ
บริษัท เจเคเอ็น โกลบอล กรุ๊ป จำกัด (มหาชน) ลูกหนี้

ข้าพเจ้า นายมดแดง แผงมะม่วง เจ้าหนี้

เชื้อชาติ ไทย สัญชาติ ไทย อาชีพ พนักงานบริษัท เกิดวันที่ 25

เดือน พฤษภาคม พ.ศ. 2567 อยู่บ้านเลขที่ 999/99-1 หมู่ที่ - ถนน เพชรบุรี

ตรอก/ซอย เพชรบุรี 99 สถานที่ใกล้เคียง - ตำบล/แขวง ศรีดอนชัย

อำเภอ/เขต เชียงแสน จังหวัด กรุงเทพมหานคร รหัสไปรษณีย์ 57140

โทรศัพท์ 083-000-0000 E-mail Moddang@XXX ขอยื่นคำขอรับชำระหนี้ในการฟื้นฟู

กิจการต่อเจ้าพนักงานพิทักษ์ทรัพย์มีข้อความดังต่อไปนี้

ข้อ ๑. เมื่อวันที่ 23 เมษายน 2567 ศาลมีคำสั่งให้ฟื้นฟูกิจการของ.....

บริษัท เจเคเอ็น โกลบอล กรุ๊ป จำกัด (มหาชน) ลูกหนี้ นั้น ปรากฏว่าก่อนวันที่ศาลมีคำสั่งดังกล่าว

ลูกหนี้เป็นหนี้ค่า..... หนี้กู้ ต่อข้าพเจ้า เป็นต้นเงินจำนวน (6) 1,753,250.00 บาท

และดอกเบี้ยคำนวณถึงวันที่ศาลมีคำสั่งให้ฟื้นฟูกิจการจำนวน..... (7) 88,717.40 บาท

รวมทั้งสิ้น (8) 1,841,967.40 บาท รายละเอียดปรากฏตามบัญชีแนบท้ายคำขอนี้

ข้อ ๒. หนี้สินที่ขอรับชำระหนี้มีทรัพย์สินหลักประกันคือ.....

รายละเอียดปรากฏตามบัญชีแนบท้ายคำขอนี้

ข้อ ๓. ดังนั้นข้าพเจ้าประสงค์ขอรับชำระหนี้ในฐานะเจ้าหนี้ มี ไม่มี ประกัน เป็นเงิน

รวมตาม ข้อ ๑. จำนวน (8) 1,841,967.40 บาท พร้อมดอกเบี้ยในอัตราร้อยละ..... 9

จากต้นเงิน (6) 1,753,250.00 บาท นับแต่วันถัดจากวันที่ศาลมีคำสั่งให้ฟื้นฟูกิจการจนกว่า

จะได้รับชำระเสร็จสิ้น

ด้วยเหตุดังกล่าว ขอเจ้าพนักงานพิทักษ์ทรัพย์รับชำระหนี้ในการฟื้นฟูกิจการ พร้อมสำเนา จำนวน ๑ ชุด ของข้าพเจ้าพิจารณา และมีคำสั่งให้ข้าพเจ้าได้รับชำระหนี้ตามพระราชบัญญัติล้มละลาย พุทธศักราช ๒๕๕๓ ต่อไป

ลงชื่อ..... เจ้าหนี้

(นายมดแดง แผงมะม่วง)

เอกสารแนบ 5

ตัวอย่าง : บัญชีแนบท้าย (ฟ.20) บัญชีรายละเอียดแห่งหนี้สินและทรัพย์สินอันเป็นหลักประกัน

บัญชีแนบท้าย (ฟ.๒๐)

บัญชีรายละเอียดแห่งหนี้สินและทรัพย์สินอันเป็นหลักประกัน ในจำนวนค่าชำระหนี้ราย.....เจ้าหนี้

คดีของศาล.....ล้มละลายกลาง.....หมายเลขแดงที่ ฟ..... ๗ /..... 2567.....เรื่อง.....บริษัท เจเคเอ็น โกลบอล กรุ๊ป จำกัด (มหาชน).....ลูกหนี้

อันดับ	รายการ	จำนวนเงิน	หลักฐานประกอบหนี้	รายละเอียดแห่งทรัพย์สินอันเป็นหลักประกัน		หมายเหตุ
				ทรัพย์สินหลักประกัน	ราคาเงิน	
1	หุ้นกู้ JKN239A (5)	794,111.23 บาท	ใบหุ้นกู้	-		
2	หุ้นกู้ JKN246A (5)	1,047,856.16 บาท	ใบหุ้นกู้	-		
	รวม (8)	1,841,967.39 บาท				

จำนวนเงินต้นคงค้าง+ดอกเบี้ยหุ้นกู้คงค้าง+ดอกเบี้ยผิดนัด
(ตามตารางคำนวณหนี้ ในเอกสารแนบท้าย 7)

- กรณีถือหุ้นกู้รุ่นเดียวกันหลายใบ สามารถรวมกันได้
- กรณีถือหุ้นกู้หลายรุ่น ผู้ถือหุ้นกู้ต้องแยกตามตัวอย่าง เนื่องจากการคิดดอกเบี้ยต่างกัน

.....เจ้าหนี้
(นายมตแดง แผงมะม่วง)

เอกสารแนบ 6

ตัวอย่าง : ตารางรายละเอียดการคำนวณหนี้ในสำนวนคำขอรับชำระหนี้ (พ.20 ก.)

พ.๒๐ ก.

ตารางรายละเอียดการคำนวณหนี้ในสำนวนคำขอรับชำระหนี้ ราย นายมดแดง แผงมะม่วง
 กติของศาล ล้มละลายกลาง หมายเลขแดงที่ พ. พ.7 / 2567 เรื่อง บริษัท เจเคเอ็น โกลบอล กรุ๊ป จำกัด (มหาชน)

เจ้าหนี้
 ถูกหนี้

อันดับ	รายการ	ต้นเงินที่ค้างชำระ		อัตรา ดอกเบี้ย	ระยะเวลาการ คำนวณดอกเบี้ย ตั้งแต่วันที่ถึงวันที่	จำนวน วัน	จำนวนดอกเบี้ย		รวม	หมายเหตุ
1	เงินต้นหุ้นกู้ JKN239A	(1)	753,250 บาท	-	-	-	-	-	753,250 บาท	
2	ดอกเบี้ยหุ้นกู้ JKN239A คงค้าง	-		7.00%	1 ก.ย 2566 - 11 พ.ย. 2566	72	10,401.04 บาท		(2) 10,401.04 บาท	
3	ดอกเบี้ยผิดนัดหุ้นกู้ JKN239A	-		9.00%	12 พ.ย. 2566 - 23 เม.ย. 2567	164	30,460.19 บาท		(3) 30,460.19 บาท	
	รวม								(5) 794,111.23 บาท	
1	เงินต้นหุ้นกู้ JKN246A	(1)	1,000,000 บาท	-	-	-	-	-	1,000,000 บาท	
2	ดอกเบี้ยหุ้นกู้ JKN246A คงค้าง	-		6.25%	10 ก.ย 2566 - 11 พ.ย. 2566	63	10,787.67 บาท		(2) 10,787.67 บาท	
3	ดอกเบี้ยผิดนัดหุ้นกู้ JKN246A	-		8.25%	12 พ.ย. 2566 - 23 เม.ย. 2567	164	37,068.49 บาท		(3) 37,068.49 บาท	
	รวม								(5) 1,047,856.16 บาท	
รวม	รวม	(6)	1,753,250 บาท					(7) 88,717.40 บาท	(8) 1,841,967.40 บาท	

- () กรณีถือหุ้นกู้รุ่นเดียวกันหลายใบ สามารถทยอยเป็นรายการเดียวได้

- กรณีถือหุ้นกู้หลายรุ่น ผู้ถือหุ้นกู้ต้องแยกตามตัวอย่าง เนื่องจากคิดดอกเบี้ยต่างกัน (นายมดแดง แผงมะม่วง)

- กรณีจำนวนตารางในการกรอกไม่เพียงพอ สามารถถ่ายสำเนาตารางนี้แล้วเพิ่มรายการได้

เจ้าหนี้

เอกสารแนบ 7
ตัวอย่าง : การคำนวณหนี้

ตัวอย่าง ตารางคำนวณหนี้

หุ้นกู้	จำนวนเงินต้น (บาท)	อัตราดอกเบี้ย หุ้นกู้ (%)	ระยะเวลาคิดคำนวณดอกเบี้ยคงค้าง		จำนวน วัน	จำนวนดอกเบี้ยคง ค้าง (บาท)	อัตราดอกเบี้ยผิด นัด (%)	ระยะเวลาคิดคำนวณดอกเบี้ยผิดนัด		จำนวนวัน	จำนวนดอกเบี้ยผิด นัด (บาท)	รวม ดอกเบี้ยคงค้าง+ ดอกเบี้ยผิดนัด (บาท)	รวม เงินต้น+ดอกเบี้ยคง ค้าง+ดอกเบี้ยผิดนัด (บาท)
	(1)					(2)					(3)	(4)	(5)
JKN239A	753,250.00	7.00%	1 กันยายน 2566	11 พฤศจิกายน 2566	72	10,401.04	9.00%	12 พฤศจิกายน 2566	23 เมษายน 2567	164	30,460.19	40,861.23	794,111.23
JKN246A	1,000,000.00	6.25%	10 กันยายน 2566	11 พฤศจิกายน 2566	63	10,787.67	8.25%	12 พฤศจิกายน 2566	23 เมษายน 2567	164	37,068.49	47,856.16	1,047,856.16
รวม (6)	1,753,250.00					21,188.71					67,528.68	(7) 88,717.40	(8) 1,841,967.40

- หุ้นกู้ JKN239A และ หุ้นกู้ JKN246A ให้ใช้ อัตราดอกเบี้ยคงค้าง, อัตราดอกเบี้ยผิดนัด และ ระยะเวลาการคิดคำนวณ ตามตารางข้างบน
- สำหรับหุ้นกู้ JKN239A $\text{มูลค่าหุ้นกู้} = \text{จำนวนหน่วยหุ้นกู้ (บนหน้าใบหุ้น)} \times \text{มูลค่าที่ตราไว้หน่วยละ 753.25 บาท}$

ตัวอย่างเช่น

$$\begin{aligned} \text{จำนวนหุ้นกู้ (บนหน้าใบหุ้น)} &= 1,000 \quad \text{หน่วย} \\ \text{มูลค่าที่ตราไว้หน่วยละ} &= 753.25 \quad \text{บาท} \\ \text{มูลค่าหุ้นกู้} &= 753,250 \quad \text{บาท} \end{aligned}$$

กรณี ยื่น Online

เอกสารแนบ 8

ตัวอย่าง : การลงทะเบียนยื่นเอกสารในระบบ (Online) ของกรมบังคับคดี
การยื่นคำขอรับชำระหนี้ในการฟื้นฟูกิจการ (ฟ.20)

ขั้นตอนการลงทะเบียน (REGISTER)

กรอก URL ระบบการยื่นคำขอในคดีฟื้นฟูกิจการของลูกค้านี้ คือ <https://reorg-service.led.go.th/index/> หรือ Scan Qr code



ระบบการยื่นคำขอ
ในคดีฟื้นฟูกิจการของลูกค้านี้

ยินดีต้อนรับ (Welcome)

Username
เลขบัตรประชาชน/เลขหนังสือเดินทาง/เลขนิติบุคคล

Password

เข้าสู่ระบบ (LOGIN)

ลืมรหัสผ่าน (FORGET PASSWORD)

ลงทะเบียน (REGISTER)

แบบประเมินความพึงพอใจ
(SATISFACTION QUESTIONNAIRE)

คู่มือการใช้งานสำหรับประชาชน

1. คลิกปุ่ม
ลงทะเบียน
(REGISTER)

ผู้ถือหนังสือต้องเตรียม

- สำเนาใบหุ้ญญ์ (หน้า-หลัง) ลงนามรับรองสำเนาถูกต้อง หรือ หนังสือรับรองการถือหุ้ญญ์จากบริษัทหลักทรัพย์ที่ทำนนำหุ้ญญ์ฝากไว้
- ภาพถ่ายหน้าบัตรประจำตัวประชาชน หรือหนังสือเดินทาง
- รูปถ่ายหน้าตรงพร้อมทั้งถือบัตรประจำตัวประชาชนหรือหนังสือเดินทาง โดยต้องเห็นหน้าเต็มและรูปบัตรประชาชนหรือหนังสือเดินทางชัดเจน

ถ่ายรูปคู่บัตรประชาชน



- บัตรต้องไม่บังในบางส่วนใดส่วนหนึ่ง
- อย่าใส่หมวกหรือแว่นตา
- อย่าใส่ที่คาดผมหรือเครื่องประดับ
- อย่าถ่ายครึ่งใบหน้า
- รูปต้องชัดเจนให้เห็นตัวอักษรบนบัตร



ลงทะเบียนสมาชิก (Member registration) ประวัติการลงทะเบียนสมาชิก (Member registration history)

ประเภทบุคคล (Person Type) บุคคลธรรมดา (Individual) คณะบุคคล (Party) นิติบุคคล (Legal entity)

เลือก (Choose) บัตรประจำตัวประชาชน (National ID Card) หนังสือเดินทาง (Passport No.)

คำนำหน้า (Prefix)
(TH) นางสาว x ▾

ชื่อไทย (First
name)(TH) ██████████

ชื่อกลางไทย
(Middle name)
(TH)

นามสกุลไทย (Last
name) (TH) ██████████

First name (EN) ██████████

Middle name (EN)

Last name (EN) ██████████

เลขประจำตัวประชาชน (National ID card) ██████████ ✓

วันออกบัตร (Date of Issue) ██████████

ให้ระบุ ปี พ.ศ. เช่น 30/10/2560

วันหมดอายุ (Date of Expiry) ██████████

ให้ระบุ ปี พ.ศ. เช่น 30/10/2560

วันหมดอายุตลอดชีพ

เพศ (Gender) ชาย (Male) หญิง (Female)

เกิดวันที่ (Date of Birth) ██████████

หากไม่ทราบวันเดือนเกิด ให้ระบุ 01/01/2520 ปีเกิด (If the date of birth is unknown, please indicate 01/01/2520 thai year of birth.)

อายุ (Age) ██████████ ปี (Years)

เชื้อชาติ (Race) Thai x ▾

สัญชาติ (Nationality) Thai x ▾

อาชีพ (Occupation) พนักงานบริษัทเอกชน (Private com... x ▾

2. กรอกรายละเอียดให้ครบถ้วน



รูปถ่ายหน้าตรงพร้อมถือบัตรประชาชนหรือหนังสือเดินทาง
(Photograph with national ID card or passport)

เลือกไฟล์ (BROWSE FILE)

** โปรดอัปโหลดรูปถ่ายหน้าตรงพร้อมถือบัตรประชาชนหรือหนังสือเดินทางของท่าน

โปรดอัปโหลดรูปถ่ายหน้าตรงพร้อมถือบัตรประชาชนหรือหนังสือเดินทางของท่าน โดยต้องเห็นหน้าเต็ม และรูปบัตรประชาชนหรือหนังสือเดินทางชัดเจน (Please upload a front-facing photograph of you holding your national identification card or passport. The photograph must show your full face, and the national identification card or passport must be clearly visible.)

รูปถ่ายบัตรประจำตัวประชาชน (ID Card)

เลือกไฟล์ (BROWSE FILE)

สำเนาบัตรประจำตัวประชาชน

** โปรดอัปโหลดรูปถ่ายบัตรประชาชน

เฉพาะนามสกุล jpeg,jpg,png

ที่อยู่ตามทะเบียนราษฎร (Address as specified in the civil registration)

ที่อยู่ (Address)

หมู่บ้าน (Village no. (Moo))

ห้องเลขที่ (Unit no.)

ชั้น (Floor)

อาคาร (Building)

ซอย (Alley (Soi))

ถนน (Road)

จังหวัด (Province)

อำเภอ/เขต (District)

ตำบล/แขวง (Subdistrict)

รหัสไปรษณีย์ (Postal code)

เบอร์โทรศัพท์ (Telephone)

หมายเลขโทรศัพท์เคลื่อนที่ (Mobile phone number)

E-mail Address

กรุณาระบุรหัสประเทศไว้ข้างหน้า โดยใส่เลข 0 หลักแรก
ออก เช่น +66912345678 (Please indicate the
country code before your phone number, i.e. +66)

โปรดกรออีเมลล์ที่ถูกต้องเพื่อใช้ในการยืนยันตัวตนเข้าใช้
งานระบบ

ที่อยู่ปัจจุบัน (Current address)

ใช้ที่อยู่เดียวกัน (Same as address above)

ที่อยู่ (Address)

ห้องเลขที่ (Unit no.)

อาคาร (Building)

ถนน (Road)

อำเภอ/เขต (District)

รหัสไปรษณีย์ (Postal code)

หมู่บ้าน (Village no. (Moo))

ชั้น (Floor)

ซอย (Alley (Soi))

จังหวัด (Province)

ตำบล/แขวง (Subdistrict)

เบอร์โทรศัพท์ (Telephone)

กำหนดรหัสผ่าน (Set your password)

รหัสผ่าน (Password) Show Password

ยืนยันรหัสผ่าน (Confirm password) 8 / 13

** โปรดจดจำ User และ Password
ที่ได้ลงทะเบียนไว้

คำอธิบาย

** Username ระบบจะกำหนดเป็น : เลขประจำตัวประชาชน/ เลขหนังสือเดินทาง/ เลขนิติบุคคล ตามที่ท่านได้กำหนดไว้ในขั้นตอนลงทะเบียน
Username: National Identification No./ Passport No./ Registered Number of Juristic Person

** Password : ท่านสามารถกำหนดรหัสผ่านได้ไม่เกิน 13 หลัก
Password: you can specified your password within 13 digits.

คำเตือน

ท่านต้องจดจำ username และ password ในการเข้าใช้งานระบบและกรุณาตรวจสอบภาษาในแป้นพิมพ์ให้ตรงกับรหัสผ่านของท่านก่อนกรอกรหัส
PLEASE BE REMINDED : You must always remember your username and password and PLEASE BEWARE OF your type language before filling the passwords



ลงทะเบียน (REGISTER)

3. กรอกรายละเอียดครบถ้วน
แล้วจากนั้นคลิกลงทะเบียน

การยื่นคำขอรับชำระหนี้ในการฟื้นฟูกิจการ (ฟ.20) ขั้นตอนการเข้าสู่ระบบ (LOGIN)

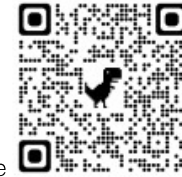

กรอก URL ระบบการยื่นคำขอในคดีฟื้นฟูกิจการของคุณนี้ คือ <https://reorg-service.led.go.th/index/> หรือ Scan Qr code

ผู้ถือหุ้นกู้ โปรดจัดเตรียม

- ไฟล์แสดง หน้า-หลังใบหุ้นกู้ และ
รับรองสำเนาถูกต้องทั้งด้านหน้า
และด้านหลัง
- ตารางคำนวณหนี้ (ตามเอกสาร
แนบ 7)

ก่อน เข้าสู่ระบบ (LOGIN) ยื่น ฟ.20

1. กรอก Username และ Password
และคลิก เข้าสู่ระบบ (LOGIN)



ระบบการยื่นคำขอ
ใบคดีพื้นฟูกิจการของลูกหนี้

(รหัสอ้างอิง (Ref): WAKr)
กรอกรหัสยืนยันในอีเมล

หมายเหตุ : กรมบังคับคดี ปรับปรุงการเข้าใช้งานระบบเพื่อความปลอดภัย
รหัสยืนยันการเข้าใช้งานระบบจะส่งเข้าทาง e-mail ผู้ใช้งานตามที่ลงทะเบียนใน
ครั้งแรก กรณีต้องการเปลี่ยน e-mail หรือหากท่านไม่ได้รับรหัสยืนยันในอีเมล
โปรดประสานกองฟื้นฟูกิจการของลูกหนี้ หมายเลขโทรศัพท์ 0-2142-5217

เข้าสู่ระบบ

ย้อนกลับ

2. จะมีรหัสยืนยันส่งเข้ามาในอีเมล
ให้นำรหัสในอีเมลมากรอกในระบบ
กรมบังคับคดี และคลิกเข้าสู่ระบบ

ระบบการยื่นคำขอในคดีฟื้นฟูกิจการของลูกหนี้ (System for Submission of Application or Petition)

คำขอ/คำร้อง (Application or petition)



ยื่นคำขอรับชำระหนี้ในคดีฟื้นฟูกิจการของลูกหนี้ (พ.๒๐) (Submission of application in Reorganization of the debtor's business case)



ติดตามสถานะคำขอรับชำระหนี้ในคดีฟื้นฟูกิจการของลูกหนี้ (พ.๒๐) (Follow up on application status in a Reorganization of the debtor's business case)



ยื่นคำขอแสดงความประสงค์เข้าประชุมเจ้าหนี้เพื่อเลือกผู้ทำแผน (พ.๑๙) (Submission of application for attending the creditor meeting for the planner election Phor 19)



ติดตามคำขอแสดงความประสงค์เข้าประชุมเจ้าหนี้เพื่อพิจารณาเลือกผู้ทำแผน (พ.๑๙) (Follow up on application for attending the creditor meeting for the planner election Phor 19)



รายชื่อเจ้าหนี้ที่ยื่นคำขอแสดงความประสงค์เข้าประชุมเจ้าหนี้เพื่อพิจารณาเลือกผู้ทำแผน (พ.๑๙)



คำร้องอื่นๆ



รับเรื่องร้องเรียน



เพิ่ม/เปลี่ยนแปลง/ลบข้อมูลสมาชิก/ผู้มีสิทธิดำเนินการเกี่ยวกับคำขอ

3. คลิกเลือก ยื่นคำขอรับชำระหนี้ในคดีฟื้นฟูกิจการของลูกหนี้ (พ.20)

เลือกคดี

พ. กลับหน้าหลัก (BACK TO HOME)

ศาล ศาลล้มละลายกลาง

คดีหมายเลขดำที่ [] / [] พ.ศ. 0001

คดีหมายเลขแดงที่ [] / [] พ.ศ. 0000

ชื่อลูกหนี้ []

ค้นหา รีเซ็ต

4. คลิกเลือกคดีของ JKN

ลำดับ (No.)	ศาล (Court)	คดีหมายเลขดำที่ (Black Case No.)	คดีหมายเลขแดงที่ (Black Red No.)	ผู้ร้อง (Requester)	ลูกหนี้ (Debtor)	เลือกคดี (choose a case)
1	ศาลล้มละลายกลาง	พฟ 31/2566	พฟ 7/2567	บริษัทเจเคเอ็น โกลบอล กรุ๊ป จำกัด (มหาชน)	บริษัทเจเคเอ็น โกลบอล กรุ๊ป จำกัด (มหาชน)	เลือกคดี



ประเภทการยื่นคำขอ (Type of application)

ระบบยื่นคำขอรับชำระหนี้ในคดีฟื้นฟูกิจการของลูกหนี้ (System for Submitting Petitions in Reorganization of the debtor's business cases)

[← กลับหน้าหลัก \(BACK TO HOME\)](#)



ประเภทการยื่น (Type of submission)* ยื่นด้วยตนเอง (Self-submission) ยื่นแทนผู้อื่น (Submit as representative)

ผู้จัดการมรดก (Trustee)

หมายเหตุ : ผู้ยื่นคำขอรับชำระหนี้ในฐานะเจ้าหนี้สามารถเลือกประเภทการยื่นด้วยตนเองได้เพียงรายการเดียวเท่านั้น

[✓ ถัดไป \(NEXT\)](#)

5. เลือกประเภทการยื่น
และคลิกถัดไป

กรุณาระบุประเทศในวงเล็บก่อนหมายเลข 0 หากกรอกเลข เช่น +66912345678 (Please indicate the country code before your phone number, i.e. +66)

ที่อยู่ตามทะเบียนราษฎร (Address as specified in the civil registration)

ที่อยู่ (Address)	<input type="text"/>
ห้องเลขที่ (Unit no.)	<input type="text"/>
อาคาร (Building)	<input type="text"/>
ถนน (Road)	<input type="text"/>
อำเภอ/เขต (District)	<input type="text"/>
รหัสไปรษณีย์ (Postal code)	<input type="text"/>

หมู่บ้าน (Village no. (Moo))	<input type="text"/>
ชั้น (Floor)	<input type="text"/>
ซอย (Alley (Soi))	<input type="text"/>
จังหวัด (Province)	<input type="text"/>
ตำบล/แขวง (Subdistrict)	<input type="text"/>
เบอร์โทรศัพท์ (Telephone)	<input type="text"/>

ที่อยู่เพื่อการนำส่งเอกสาร (Delivery address)

ที่อยู่ (Address)	<input type="text"/>
ห้องเลขที่ (Unit no.)	<input type="text"/>
อาคาร (Building)	<input type="text"/>
ถนน (Road)	<input type="text"/>
อำเภอ/เขต (District)	<input type="text"/>
รหัสไปรษณีย์ (Postal code)	<input type="text"/>

หมู่บ้าน (Village No. (Moo))	<input type="text"/>
ชั้น (Floor)	<input type="text"/>
ซอย (Alley (Soi))	<input type="text"/>
จังหวัด (Province)	<input type="text"/>
ตำบล/แขวง (Subdistrict)	<input type="text"/>
เบอร์โทรศัพท์ (Telephone)	<input type="text"/>

+ แก้ไขข้อมูลที่เคยลงทะเบียน (CHANGE REGISTERED INFORMATION)



ถัดไป (NEXT)

6. ระบบจะให้ตรวจสอบข้อมูลส่วนตัวที่เคยลงทะเบียนไว้ ถ้าต้องการแก้ไขสามารถแก้ไขได้โดยคลิกที่ปุ่มแก้ไขข้อมูลที่เคยลงทะเบียนไว้ ถ้าไม่มีแก้ไขคลิกถัดไป



เลือกกรายการประเภทหนี้ (Choose type of debt)

ระบบยื่นคำขอรับชำระหนี้ในคดีฟื้นฟูกิจการของลูกหนี้ (System for Submitting Petitions in Reorganization of the debtor's business cases)

[← กลับหน้าหลัก \(BACK TO HOME\)](#)



ข้อมูลคดี (Case details)

ศาล (Court) :	ศาลล้มละลายกลาง	หมายเลขคดีแดงที่ (Decided (red) case no.) :	พฟ7/2567
หมายเลขคดีดำที่ (Undecided (black) case no.) :	พฟ31/2566	ลูกหนี้ (Debtor) :	บริษัทเจเคเอ็น โกลบอล กรุ๊ป จำกัด (มหาชน)
ผู้ร้องขอ (Petitioner) :	บริษัทเจเคเอ็น โกลบอล กรุ๊ป จำกัด (มหาชน)		

เลือกกรายการประเภทหนี้ (Choose type of debt)

ประเภทมูลหนี้ (Types of debts)

- 1. มูลหนี้กู้ยืมเงิน
- 2. มูลหนี้กู้ยืมเงินเกินบัญชี
- 3. มูลหนี้ตามสัญญาแลกเปลี่ยนหรือทรัพย์สินหรือสิทธิ
- 4. มูลหนี้ส่วนลดเงิน ส่วนสัญญาใช้เงิน เชื้อ
- 5. มูลหนี้ตามสัญญาค้ำประกัน
- 6. มูลหนี้ภาระค้ำประกัน
- 7. มูลหนี้ตามคำพิพากษา
- 8. มูลหนี้ตามสัญญาซื้อขายเงินตราต่างประเทศล่วงหน้า
- 9. มูลหนี้ค่าภาษีอากร
- 10. มูลหนี้ค่าสาธารณูปโภค
- 11. มูลหนี้ค่าธรรมเนียมต่างๆ



ข้อมูลคดี (Case details)

ศาล (Court):	ศาลล้มละลายกลาง	หมายเลขคดีแดงที่ (Decided (red) case no.):	พฟ7/2567
หมายเลขคดีดำที่ (Undecided (black) case no.):	พฟ31/2566	ลูกหนี้ (Debtor):	บริษัทเจเคเอ็น โกลบอล กรุ๊ป จำกัด (มหาชน)
ผู้ร้องขอ (Petitioner):	บริษัทเจเคเอ็น โกลบอล กรุ๊ป จำกัด (มหาชน)		

ระบุนรายละเอียดแต่ละมูลหนี้ (Provide the details of each debt item)

คำแนะนำในการกรอก (Instructions)

- ช่องต้นเงินให้ระบุจำนวนเงินที่ค้างชำระ
- ช่องอัตราดอกเบี้ยให้ระบุอัตราดอกเบี้ยที่ใช้ในการคำนวณ เช่น 7.5% ต่อปี หากมีหลายอัตราให้ระบุช่วงระยะเวลาการคำนวณให้ชัดเจน
- ช่องระยะเวลาการคำนวณดอกเบี้ยให้ระบุวันที่คำนวณว่า จากรวันที่เท่าใด (การคำนวณดอกเบี้ยให้คำนวณถึงวันที่ศาลมีคำสั่งให้ฟื้นฟูกิจการ)
- ช่องหมายเหตุ เช่น กรณีมีการชำระหนี้บางส่วนให้ระบุว่า เมื่อใด จำนวนเท่าใด หรือมีเหตุอันใด
- หากแต่ละช่องเขียน หรือพิมพ์ไม่พอให้ระบุในช่องว่า "ปรากฏตามเอกสารแนบท้าย" และเพิ่มเอกสารแนบท้ายประกอบมาก็ได้
- In the "Principal" box, indicate the amount of outstanding principal.
- In the "Interest rate" box, indicate the applicable interest rate, such as 7.5 percentage per annum. If there are multiple interest rates, please also clarify and indicate the calculation period.
- In the "Interest calculation period" box, indicate the date starting on which the interest is calculated. Interest will be calculated until the date of the court's order for rehabilitation.
- The "Remarks" box is for information such as partial debt repayment, indicating when, how much, and for what reason the repayment is made.
- If the provided space is insufficient, you may indicate "see the attachment," and attach your documents.

ระบบการยื่นคำขอใบคดีฟื้นฟูการของลูกหนี้
กรมบังคับคดี

คำขอ/คำร้อง (Application or petition) | ยื่นคำขอจะลงทะเบียนเป็นเจ้าหนี้ผ่านระบบบริการแผน | หลักประกัน | ข้อมูลสมาชิก

มูลหนี้หนี้กู้

มูลหนี้ลำดับที่ (Debt no.) 1 | วันที่เริ่มคิดดอกเบี้ย (Interest is calculated from this date) 01/09/2566

ชื่อหุ้นกู้ (ครั้งที่) (Name of debenture (no.))* 2563/2 | หุ้นกู้ชุดที่ (Series)

เลขที่ใบหุ้นกู้ (Debenture certificate no.) 1111 | ผู้จัดจำหน่ายหุ้นกู้ (Issuer) [Redacted]

ผู้แทนผู้ถือหุ้นกู้ (หากมี) (Representative of debenture holder (if any)) บริษัทหลักทรัพย์ เอเซีย พลัส จำกัด | นายทะเบียนหุ้นกู้ (Debenture registrar)* ธนาคารทหารไทยธนชาติ จำกัด (มหาชน)

วันครบกำหนด (Maturity date) 23/02/2567 | 12. ผู้แทนผู้ถือหุ้นกู้กรอก บริษัทหลักทรัพย์ เอเซีย พลัส จำกัด

รายละเอียด/รายละเอียด (Detail) | 13. นายทะเบียนหุ้นกู้กรอก ธนาคารทหารไทยธนชาติ จำกัด (มหาชน)

14. วันครบกำหนด
หุ้น JKN239A ใ้ 23/02/2567
หุ้น JKN246A ใ้ 10/06/2567

17. อัตราดอกเบี้ยร้อยละต่อปี
หุ้น JKN239A ใ้ร้อยละ 9
หุ้น JKN246A ใ้ร้อยละ 8.25

15. ใส่เงินต้นค้าง

16. เลือกสกุลเงินบาท (THB)

18. ระยะเวลาการคำนวณดอกเบี้ยตั้งแต่
หุ้น JKN239A ใ้วันที่ 01/09/2566
หุ้น JKN246A ใ้วันที่ 10/09/2566

19. กรอกดอกเบี้ยคงค้าง + ดอกเบี้ยผิดนัด (เมื่อกรอกข้อนี้เสร็จแล้ว คลิกตรงที่ว่าง ระบบจะคำนวณโดยรวมให้)

20. กรอกใบหุ้นกู้ หรือ หนังสือรับรองการถือครองหลักทรัพย์

21. คลิกเลือกไฟล์ แนบไฟล์หน้าใบหุ้นกู้ (ด้านหน้าและหลัง) หรือ หนังสือรับรองการถือครองหลักทรัพย์

22. คลิกบันทึกเพิ่มมูลหนี้

** ข้อควรระวัง
ไม่ต้องคีย์ตัวเลขในช่องรวม
ระบบจะคำนวณให้เอง

ต้นเงินค้างชำระ (Principal outstanding)	สกุลเงิน (Currency)	อัตราดอกเบี้ยร้อยละต่อปี (Interest rate (percent per annum))	ระยะเวลาการคำนวณดอกเบี้ยตั้งแต่ (Interest calculation period from)	ถึงวันที่ศาลสั่งฟื้นฟูกิจการ (Until)	จำนวนดอกเบี้ย (Amount of interest)	รวม (Total)
753,250.00	บาท (THB)	9.00	01/09/2566	23/04/2567	40,861.23	794,111.23

เพิ่มต้นเงินค้างชำระ (ADD PRINCIPAL OUTSTANDING)

ลำดับ (No.)	หลักฐานประกอบหนี้ (Evidence of debt)	ทรัพย์สินหลักประกัน (Collateral)	สกุลเงิน (Currency)	เอกสารประกอบหนี้ (Document proving debt)
1	ใบหุ้นกู้	กรุณาเลือก (Please choose)	กรุณาเลือก (Please choose)	เลือกไฟล์ (BROWSE FILE) [Redacted]

เพิ่มหลักฐาน (ADD EVIDENCE)

บันทึกเพิ่มมูลหนี้ (SAVE ADD TYPE OF DEBT)

กรณี ถ้าผู้ถือหุ้นกู้มีหุ้นกู้มากกว่า 1 รุ่น
จะต้องดำเนินการกรอกข้อมูลและคลิกบันทึกมูลหนี้ตามจำนวนรุ่นที่ถือ

ตรวจสอบตารางรายละเอียดหนี้ที่ขอรับชำระหนี้ (Please verify the information in the tables below)

ฟ.๒๐ ก. (Phor. 20 Gor.)*

มูลหนี้ลำดับที่ (Debt no.)	รายการ (No.)	รายการมูลหนี้ (Debt item)	ต้นเงินที่ค้างชำระ (Principal outstanding)	สกุลเงิน (Currency)	อัตราดอกเบี้ยร้อยละต่อปี (Interest rate)	ระยะเวลาการคำนวณดอกเบี้ยตั้งแต่วันที่ถึงวันที่ (Interest calculation period (from-to))	จำนวนดอกเบี้ย (Amount of interest)	รวม (Total)	รายละเอียด (Detail)
1	1	มูลหนี้หุ้นกู้ (Debt from debentures)	753,250.00	THB (บาท)	9.0	01/09/2566 ถึง 23/04/2567	40,861.23	794,111.23	  

ตารางสรุปตามมูลหนี้ และสกุลเงิน ฟ.๒๐ ก. (Group by debt item and currency code and Phor.20 Gor.)

รายการ (No.)	รายการมูลหนี้ (Debt item)	รวมต้นเงินของแต่ละสกุลเงิน (Total principal in each currency)	รวมดอกเบี้ยของแต่ละสกุลเงิน (Total interest rate in each currency)	รวมต้นเงินและดอกเบี้ยของแต่ละสกุลเงิน (Total interest amount in each currency)	รหัสสกุลเงิน (Currency code)
1	มูลหนี้หุ้นกู้ (Debt from debentures)	753,250.00	40,861.23	794,111.23	THB (บาท)
รวม (Total)		753,250.00	40,861.23	794,111.23	THB (บาท)

รวมเงินบาท (Total (THB)) 794,111.23 บาท (THB)

บัญชีแนบท้าย (ฟ.๒๐) (Schedule (Phor. 20))

มูลหนี้ลำดับที่ (Debt no.)	รายการ (No.)	รายการมูลหนี้ (Debt item)	หลักฐานประกอบการหนี้ (Evidence of debt)	รายละเอียดทรัพย์สินค้ำประกันเป็นหลักทรัพย์ (Details of collateral)		เอกสารประกอบการหนี้ (Document proving debt)
				ทรัพย์สินค้ำประกัน (Collateral)	มูลค่าทรัพย์สินค้ำประกัน (Value of collateral)	
1	1	มูลหนี้หุ้นกู้ (Debt from debentures)	ใบหุ้นกู้		0.00	 

ตารางเจ้าหนี้มีประกัน (หากมี) (Table showing the secured)

มูลหนี้ลำดับที่ (Debt no.)	รายการ (No.)	รายการมูลหนี้ (Debt item)	ประเภทประกัน (Type of guarantee)	ประเภทหลักทรัพย์ (Type of collateral)	รายละเอียดหลักทรัพย์ (Details of collateral)	ราคาประมาณ (บาท) (Approximate value (THB))	หมายเหตุ (Remarks)
----------------------------	--------------	---------------------------	----------------------------------	---------------------------------------	--	--	--------------------

[← ย้อนกลับเพื่อเลือกมูลหนี้ใหม่ \(BACK TO RESELECT\)](#) [ถัดไป \(NEXT\)](#)

23. โปรดตรวจสอบตารางรายละเอียดหนี้ที่ขอรับชำระหนี้ (ฟ.20 ก.) ถ้าข้อมูลถูกต้อง คลิกถัดไป

ระบบการยื่นคำขอใบคดีพิพาทกิจการของลูกหนี้
กรมบังคับคดี

คำขอ/คำร้อง (Application or petition) | ยื่นคำขอลงทะเบียนเป็นเจ้าหนี้การบริหารหนี้ | หลักประกัน | ข้อมูลสมาชิก

ตรวจสอบตารางรายละเอียดหนี้ที่ขอรับชำระหนี้ (Please verify the information in the tables below)

พ.๒๐ ก. (Phor. 20 Gor.)

มูลหนี้ลำดับที่ (Debt no.)	รายการ (No.)	รายการมูลหนี้ (Debt item)	ต้นเงินที่ค้างชำระ (Principal outstanding)	สกุลเงิน (Currency)	อัตราดอกเบี้ยร้อยละ (Interest rate)	ระยะเวลาการคำนวณดอกเบี้ยตั้งแต่วันที่ถึงวันที่ (Interest calculation period (from-to))	จำนวนดอกเบี้ย (Amount of interest)	รวม (Total)	รายละเอียด (Detail)
1	1	มูลหนี้หุ้นกู้ (Debt from debentures)	753,250.00	THB (บาท)	9.0	01/09/2566 ถึง 23/04/2567	40,861.23	794,111.23	

ตารางสรุปตามมูลหนี้ และสกุลเงิน พ.๒๐ ก. (Group by debt item and currency code and Phor.20 Gor.)

รายการ (No.)	รายการมูลหนี้ (Debt item)	รวมต้นเงินของแต่ละสกุลเงิน (Total principal amount in each currency)	รวมดอกเบี้ยของแต่ละสกุลเงิน (Total interest amount in each currency)	รวมต้นเงินและดอกเบี้ยของแต่ละสกุลเงิน (Total principal and interest amount in each currency)	รหัสสกุลเงิน (Currency code)
1	มูลหนี้หุ้นกู้ (Debt from debentures)		40,861.23	794,111.23	THB (บาท)
รวม (Total)			40,861.23	794,111.23	THB (บาท)

รวมเงินบาท (Total (THB)) 794,111.23 บาท (THB)

บัญชีแนบท้าย (พ.๒๐) (Schedule (Phor. 20))

มูลหนี้ลำดับที่ (Debt no.)	รายการ (No.)	รายการมูลหนี้ (Debt item)	รายละเอียดหรือเงินอื่นเป็นหลักทรัพย์ (Details of collateral)	เอกสารประกอบหนี้ (Document proving debt)
1	1	มูลหนี้หุ้นกู้ (Debt from debentures)	ทรัพย์สินหลักประกัน (Collateral) มูลค่าทรัพย์สินหลักประกัน (Value of collateral)	

ตารางเจ้าหนี้มีประกัน (หากมี) (Table showing the secured)

มูลหนี้ลำดับที่ (Debt no.)	รายการ (No.)	รายการ (No.)	รายละเอียด (Details of collateral)	รายละเอียด (Details of collateral)	ราคาประมาณ (บาท) (Approximate value (THB))	หมายเหตุ (Remarks)

!

ข้าพเจ้าขอรับรองว่า ข้อมูลและเอกสารประกอบหนี้
ที่ยื่นในระบบเป็นความจริงและถูกต้อง โดยข้าพเจ้า
ประสงค์จะมาส่งเอกสารเพียงเท่านั้น
หากกลุ่ม '123456' แล้วจะไม่สามารถแก้ไขในระบบได้

24. จะมี Pop up ขึ้นมาแจ้ง
หากคลิกตกลงแล้ว
จะไม่สามารถแก้ไขในระบบได้

+ ย้อนกลับเพื่อเลือกกรณีใหม่ (BACK TO RESELECT) | ✓ ต่อไป (NEXT)



ตารางรวมมูลหนี้ (ตรวจสอบดอกเบี้ยที่ขอรับภายหลังศาลมีคำสั่ง) (Table of total debts) ระบบยื่นคำขอรับชำระหนี้ในคดีฟื้นฟูกิจการของลูกหนี้ (System for Submitting Petitions in Reorganization of the debtor's business cases)

กลับหน้าหลัก (BACK TO HOME)



25. เลือกไม่มีประกัน

ข้าพเจ้าประสงค์ขอรับชำระหนี้ในฐานะเจ้าหนี้ I am applying for debt repayment as a creditor
 มีประกัน (secured creditor) ไม่มีประกัน (unsecured creditor)

ตารางความประสงค์ขอรับดอกเบี้ยหลังวันที่ศาลมีคำสั่งให้ฟื้นฟูกิจการ

มูลหนี้ลำดับที่ (Debt no.)	รายการ (No.)	รายการมูลหนี้ (Debt item)	ต้นเงินที่ค้างชำระ (Principal outstanding)	สกุลเงิน (Currency)	จำนวนดอกเบี้ย (Amount of interest)	รวม (Total)	พจนานุกรมดอกเบี้ยในอัตรา (Plus interest at the rate of (percent))	อัตราดอกเบี้ย (Rate (percent))	ระบุ (Specify)
1	1	มูลหนี้หุ้นกู้ (Debt from debentures)	753,250.00	THB (บาท)	40,861.23	794,111.23	ขอรับ (Demand for interest payment.)	9.00	ต่อปี (per year) x

26. เลือกขอรับ

27. อัตราดอกเบี้ยร้อยละ
หุ้น JKN239A ใส่ร้อยละ 9
หุ้น JKN246A ใส่ร้อยละ 8.25

28. เลือกต่อปี

✓ ตรวจสอบข้อมูล (VERIFY DEBT INFORMATION)

29. คลิกตรวจสอบข้อมูล

ตรวจสอบรายละเอียด (Please verify the details below)

ตารางสรุปตามมูลหนี้ และสกุลเงิน ๗.๒๐ ก. (Group by debt item and currency code and Phor.20 Gor.)

รายการ (No.)	รายการมูลหนี้ (Debt item)	รวมต้นเงินของแต่ละสกุลเงิน (Total principal in each currency)	รวมดอกเบี้ยของแต่ละสกุลเงิน (Total interest rate in each currency)	รวมต้นเงินและดอกเบี้ยของแต่ละสกุลเงิน (Total interest amount in each currency)	รหัสสกุลเงิน (Currency code)
1	มูลหนี้หุ้นกู้ (Debt from debentures)	753,250.00	40,861.23	794,111.23	THB (บาท)
รวม (Total)		753,250.00	40,861.23	794,111.23	THB (บาท)

บัญชีแนบท้าย (๗.๒๐) (Schedule (Phor. 20))

มูลหนี้ลำดับที่ (Debt no.)	รายการ (No.)	รายการมูลหนี้ (Debt item)	หลักฐานประกอบหนี้ (Evidence of debt)	ทรัพย์สินหลักประกัน (Collateral)	มูลค่าทรัพย์สินหลักประกัน (Value of collateral)	เอกสารประกอบหนี้ (Document proving debt)
1	1	มูลหนี้หุ้นกู้ (Debt from debentures)	ใบหุ้นกู้		0.00	

ตารางรวมมูลหนี้ (ดอกเบี้ยที่เกิดขึ้นจากศาลมีคำสั่งให้คืนฟูกิจการ) (Table of total debts)

มูลหนี้ลำดับที่ (Debt no.)	รายการ (No.)	รายการมูลหนี้ (Debt item)	ชื่อมูลหนี้อื่นๆ	ต้นเงินที่ค้างชำระ (Principal outstanding)	สกุลเงิน (Currency)	จำนวนดอกเบี้ย (Amount of interest)	รวม (Total)	พร้อมดอกเบี้ยในอัตรา (Plus interest at the rate of (percent))	อัตราดอกเบี้ย (Rate (percent))	ระบุ (Specify)
1	1	มูลหนี้หุ้นกู้ (Debt from debentures)		753,250.00	THB (บาท)	40,861.23	794,111.23	ระบุ (Demand for interest payment.)	9.00	ต่อปี (per year)

นับแต่วันถัดจากวันที่ศาลมีคำสั่งให้คืนฟูกิจการจนกว่าจะได้รับชำระเสร็จสิ้น
(From the date of court's order for rehabilitation until full payment has been made.)

ด้วยเหตุผลดังกล่าว ขอเจ้าพนักงานพิทักษ์ทรัพย์โปรดรับชำระหนี้ในการฟื้นฟูกิจการ ของข้าพเจ้าไว้พิจารณา และมีคำสั่งให้ข้าพเจ้าได้รับชำระหนี้ตามพระราชบัญญัติล้มละลายพหุสิทธิกราช ๒๕๕๓ ต่อไป
For the reasons provided above, I hereby ask the official receiver to accept my application for debt repayment due to rehabilitation, and consider my request and order that I will be repaid the debt under the Bankruptcy Act, B.E. 2483 (1940).



ส่งคำขอ (SUBMIT REQUEST)

30. ตรวจสอบข้อมูลให้ถูกต้องและคลิกส่งคำขอ



ยืนยันการบันทึกข้อมูล

หากท่านมีความประสงค์จะแก้ไขข้อมูลคำขอรับชำระหนี้
ให้ดำเนินการแก้ไขภายในวันครบกำหนดยื่นคำขอรับ
ชำระหนี้

ยกเลิก

ตกลง

30. คลิกตกลง



ชำระค่าธรรมเนียม (Fee payment)

ระบบยื่นคำขอปรับชำระหนี้ในคดีฟื้นฟูกิจการของลูกหนี้ (System for Submitting Petitions in Reorganization of the debtor's business cases)

[* กลับไปยังหลัก \(BACK TO HOME\)](#)

ประเภทคำขอ
Type of application

ข้อมูลเจ้าหนี้/ผู้รับมอบอำนาจ
Information of the creditor or assign

โฉนดอำนาจ
Power of attorney

รายการหนี้
List of debts

ตารางรวมหนี้
Table of total debts

ตรวจสอบข้อมูล
Information verification

ชำระค่าธรรมเนียม
Fee payment

เลขที่อ้างอิงจำนวนค่า 1 (Ref No. 1): 036504999000060

เลขที่อ้างอิงจำนวนค่า 2 (Ref No. 2): 0002

ค่าธรรมเนียม (Fee) 1.00 บาท (THB)

- โอนเงินยอดชำระ (Bill Payment)
- บัตรเครดิต/เดบิต (Credit/Debit card)

* หากเจ้าหนี้ชำระค่าธรรมเนียมโดยเลือกการชำระเงินผ่านการโอนเงิน (ทุกสาขา) หรือใช้ mobile banking application ของธนาคารในประเทศไทย เจ้าหนี้ (If the creditor selects to pay fee via "bill payment", the creditor must pay it at KTB in Thailand (all branches) or via "mobile banking application" of bank in Thailand) เจ้าหนี้ที่ชำระค่าธรรมเนียมจะชำระเงินผ่านระบบ ให้ท่านเลือกชำระผ่านบัตรเครดิต/เดบิต เท่านั้น โอนเงินค่าธรรมเนียม (Fee) ของการดำเนินการของธนาคารแห่งประเทศไทย จำนวนชำระเป็นค่าใช้งาน (Fee) ดังกล่าวจะหักจากเงินที่โอนชำระค่าธรรมเนียมอัตโนมัติ หากค่าธรรมเนียมการปรับชำระหนี้ครบ 200 บาท การยื่นคำขอปรับชำระหนี้จะถือว่าไม่สมบูรณ์ (For overseas creditors, please select debit/credit cards. The creditors would be responsible for any transaction fees. Failure to transfer full amount of fee to the Legal Execution Department will result in the petition being deemed incomplete)

[✓ ชำระเงินสด \(PAY BY CASH\)](#)

* กรณีชำระด้วยบัตรเครดิต/เดบิต โปรดดำเนินการชำระเงินก่อนการชำระหนี้บนยอดของธนาคาร
ระบบการยื่นคำขอปรับชำระหนี้ จึงถือว่าการชำระเงินเสร็จสมบูรณ์ โดยท่านจะได้รับหมายเลขยืนยันการ
เงินเสร็จสมบูรณ์ตามขั้นตอนดังกล่าวแล้วเท่านั้น
* ท่านต้องชำระค่าธรรมเนียมภายในวันครบกำหนดยื่นคำขอปรับชำระหนี้ ภายในเวลา 16.30 นาฬิกา
* You must pay the fee by the deadline for applying, if no payment The subscription will

31. ระบบแสดงหน้าจอชำระค่าธรรมเนียม เลือกรูปแบบการชำระ โอนเงินยอดชำระ เงินบัตรเครดิต/เดบิต หรือชำระด้วยเงินสด (200 บาท)

32. คลิกชำระค่าธรรมเนียม

[✓ ชำระค่าธรรมเนียม \(FEE PAYMENT\)](#)

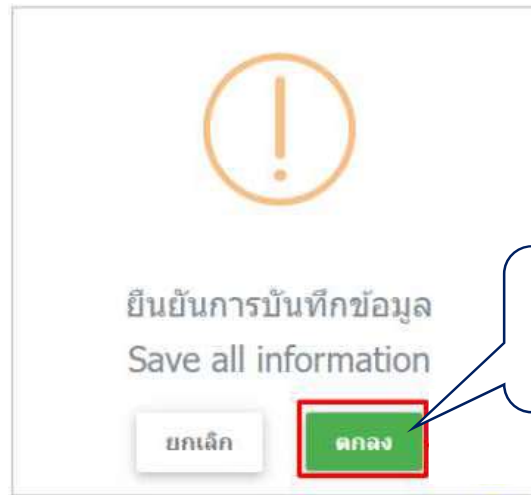

33. คลิกตกลง

สถานะรอชำระ bill payment
ระบบยื่นคำขอรับชำระหนี้ในคดีฟื้นฟูกิจการของลูกหนี้ (System for Submitting Petitions in Reorganization of the debtor's business cases)

เลขที่อ้างอิงจำนวนคำ (Ref No.): 03650499000060

สถานะการชำระค่าธรรมเนียม รอชำระ

จำนวนยอดเงิน 1.00

*ท่านต้องชำระค่าธรรมเนียมภายในวันครบกำหนดยื่นคำขอรับชำระหนี้ ภายในเวลา 16.30 นาฬิกา โดยดาวน์โหลด Bill Payment ด้านล่างเพื่อทำการชำระเงิน หากไม่ชำระคำขอรับชำระหนี้จะไม่สมบูรณ์และถือว่าทิ้งคำขอ

เอกสารแนบ

ดาวน์โหลด Bill payment

ส่งคำขอ (SUBMIT REQUEST)

34. ระบบแสดงหน้าจอสถานะรอชำระในส่วนนี้สามารถพิมพ์ใบแจ้งยอดชำระหนี้ได้ โดยคลิก ดาวน์โหลด

35. คลิกส่งคำขอ

ระบบการยื่นคำขอในคดีฟื้นฟูกิจการของลูกหนี้ (System for Submitting Petitions in Reorgan

คำขอ/คำร้อง (Application or petition)

36. เมื่อชำระเงินเรียบร้อยแล้ว คลิกเลือก ติดตามสถานะ คำขอรับชำระหนี้ในคดีฟื้นฟูกิจการของลูกหนี้ (ฟ.20)

ลูกหนี้ (Debtor)	เลขประจำตัวประชาชน/เลขหนังสือเดินทาง/เลขบัตรประชาชน (National ID card/passport/corporate no.)	ผู้ยื่นคำขอ (Applicant)	ประเภทการยื่น (Type of submission)	ผลการตรวจสอบเอกสาร	เป็นเงินรวม (บาท) (Total (THB))	รายที่ (No.)	สถานะ	ขั้นตอนถัดไป	
บริษัท [redacted] จำกัด	[redacted]	[redacted]	ผู้รับมอบอำนาจ	อนุมัติ	60,000.00 ใบแจ้งยอดชำระเงิน (Bill Payment)	ใช้งาน	อยู่ระหว่างดำเนินการ	สถานะรอดชำระ bill payment	<input checked="" type="checkbox"/> <input type="checkbox"/>
บริษัท [redacted] จำกัด	[redacted]	[redacted]	ผู้รับมอบอำนาจ	อนุมัติ	103,512.28 ใบแจ้งยอดชำระ	106 ใช้งาน	ดำเนินการ		<input type="checkbox"/> <input checked="" type="checkbox"/> <input type="checkbox"/>

37. กรณีชำระเงินเรียบร้อยแล้ว ระบบจะแสดงปุ่ม ฟ.20

(ฟ.๒๐)



คำขอรับชำระหนี้
ในการฟื้นฟูกิจการ

คดีหมายเลขแดงที่ ฟฟ12/2564
ศาลล้มละลายกลาง

กองฟื้นฟูกิจการลูกหนี้
กรมบังคับคดี

วันที่ 20/05/2565

ระหว่าง

ผู้ร้องขอ

ลูกหนี้

ข้าพเจ้า [REDACTED] เจ้าหนี้

เชื้อชาติ Thai สัญชาติ Thai อาชีพ พนักงานบริษัทเอกชน เกิดวันที่ 19 มกราคม [REDACTED] อยู่บ้านเลขที่ [REDACTED]
หมู่ที่ [REDACTED] ถนน [REDACTED] ซอย/ตรอก [REDACTED] ตำบล/แขวง [REDACTED] อำเภอ/เขต [REDACTED] จังหวัด
[REDACTED] รหัสไปรษณีย์ [REDACTED] โทรศัพท์ [REDACTED] อีเมลล์ [REDACTED]
ขอยื่นคำขอรับชำระหนี้ในการฟื้นฟูกิจการต่อเจ้าพนักงานพิทักษ์ทรัพย์มีข้อความดังต่อไปนี้

ข้อ ๑. เมื่อวันที่ [REDACTED] ศาลมีคำสั่งให้ฟื้นฟูกิจการของ บริษัท [REDACTED] จำกัด ลูกหนี้
นั้น ปรากฏว่าก่อนวันที่ศาลมีคำสั่งดังกล่าว ลูกหนี้เป็นหนี้ค่า มูลหนี้อื่นๆ (อัปเดตคู่มือการใช้งานระบบ)
เป็นต้นเงินจำนวน 5,400,000.00 บาท, มูลหนี้ขอคืนค่าบัตรโดยสาร เป็นต้นเงินจำนวน 2,500,000.00 บาท,
มูลหนี้หุ้นกู้ เป็นต้นเงินจำนวน 2,500,000.00 บาท, มูลหนี้ตามสัญญาเช่าซื้อเครื่องบิน เป็นต้นเงินจำนวน
500,000.00 บาท, มูลหนี้ค่าซื้อสินค้าหรือจัดจ้างบริการ เป็นต้นเงินจำนวน 2,500,000.00 บาท,
มูลหนี้ตามค่าพิพากษา เป็นต้นเงินจำนวน 124,000.00 บาท
และดอกเบี้ยคำนวณถึงวันที่ศาลมีคำสั่งให้ฟื้นฟูกิจการ มูลหนี้อื่นๆ (อัปเดตคู่มือการใช้งานระบบ) จำนวน 260,000.00
บาท, มูลหนี้ขอคืนค่าบัตรโดยสาร จำนวน 10,000.00 บาท, มูลหนี้หุ้นกู้ จำนวน 25,000.00 บาท,
มูลหนี้ตามสัญญาเช่าซื้อเครื่องบิน จำนวน 28,400.00 บาท, มูลหนี้ค่าซื้อสินค้าหรือจัดจ้างบริการ จำนวน 20,000.00
บาท, มูลหนี้ตามค่าพิพากษา จำนวน 250.00 บาท รวมทั้งสิ้นจำนวน 13,867,650.00 บาท
รายละเอียดตามบัญชีแนบท้ายคำขอนี้

ข้อ ๒. หนี้สินที่ขอรับชำระหนี้มีทรัพย์สินหลักประกันคือ
สังหาริมทรัพย์ที่ผู้ให้หลักประกันใช้ในการประกอบธุรกิจ ทรัพย์สินทางปัญญา ที่ดิน
รายละเอียดตามบัญชีแนบท้ายคำขอนี้

ข้อ ๓. ดังนั้นข้าพเจ้าประสงค์ขอรับชำระหนี้ในฐานะเจ้าหนี้ มีประกัน ไม่มีประกัน
เป็นเงินรวมตามข้อ ๑. จำนวน 13,867,650.00 บาท พร้อมดอกเบี้ย ขอรับ อัตราร้อยละ 0.2 ต่อเดือน

38. ระบบจะแสดงหน้าจอบทสรุปใบคำ
ขอรับชำระหนี้ในการฟื้นฟูกิจการ (ฟ.20)
ในรูปแบบไฟล์ PDF ดังรูป ท่านสามารถ
ดาวน์โหลดและส่งพิมพ์ได้ตามต้องการ

เอกสารแนบ 9
ติดต่อหน่วยงานที่เกี่ยวข้อง

ผู้จัดจำหน่าย

ลำดับ	ผู้จัดการการจัดจำหน่าย	ช่องทางการติดต่อ
1	บริษัทหลักทรัพย์ คาโอ (ประเทศไทย) จำกัด (มหาชน)	02-351-1800 กด 1 กด 0
2	บริษัทหลักทรัพย์ เอเชีย พลัส จำกัด	02-680-4046 / 4048
3	บริษัทหลักทรัพย์ กรุงไทย เอ็กซ์สปริง จำกัด	02-695-5040
4	บริษัทหลักทรัพย์ เมย์แบงก์ (ประเทศไทย) จำกัด (มหาชน)	02-658-5050
5	บริษัทหลักทรัพย์ หยวนต้า (ประเทศไทย) จำกัด	02-009-8256 / 8267 / 8268
6	บริษัทหลักทรัพย์ บลูเบลล์ จำกัด	02-249-2999
7	บริษัทหลักทรัพย์ เอเอสแอล จำกัด	02-508-1567
8	บริษัทหลักทรัพย์ ไอรา จำกัด (มหาชน)	02-080-2908-9
9	บริษัทหลักทรัพย์ บียอนด์ จำกัด (มหาชน)	02-820-0410
10	บริษัทหลักทรัพย์ ยูโอบี เคย์เฮียน (ประเทศไทย) จำกัด (มหาชน)	02-659-5272-73
11	บริษัทหลักทรัพย์ พาย จำกัด (มหาชน)	02-205-7000 ต่อ 8884
12	บริษัทหลักทรัพย์จัดการกองทุน จัสท์ จำกัด (เดิมคือบริษัทหลักทรัพย์จัดการกองทุนเอเชีย เวลท์ จำกัด)	02-207-2100 ต่อ 2144
13	บริษัทหลักทรัพย์ อาร์เอชบี (ประเทศไทย) จำกัด (มหาชน)	02-088-9655 / 9906
14	บริษัทหลักทรัพย์ ดิงส์ฟอร์ด จำกัด (มหาชน)	02-033-6103
15	บริษัทหลักทรัพย์ เคพีเอ็ม จำกัด	02-033-1000 ต่อ 1015

นายทะเบียนหุ้นกู้
ธนาคาร ทหารไทยธนชาติ จำกัด (มหาชน)
โทร. 02-299-1825, 1830, 1833, 1536

ผู้แทนผู้ถือหุ้นกู้
บริษัทหลักทรัพย์ เอเชีย พลัส จำกัด
โทร. 02-680-1362, 1219, 1246, 1206

กองฟื้นฟูกิจการของลูกหนี้
โทร. 1111 ต่อ 79 หรือ
โทร. 02-881-4999, 02-887-5095-97
ในวันและเวลาทำการราชการ