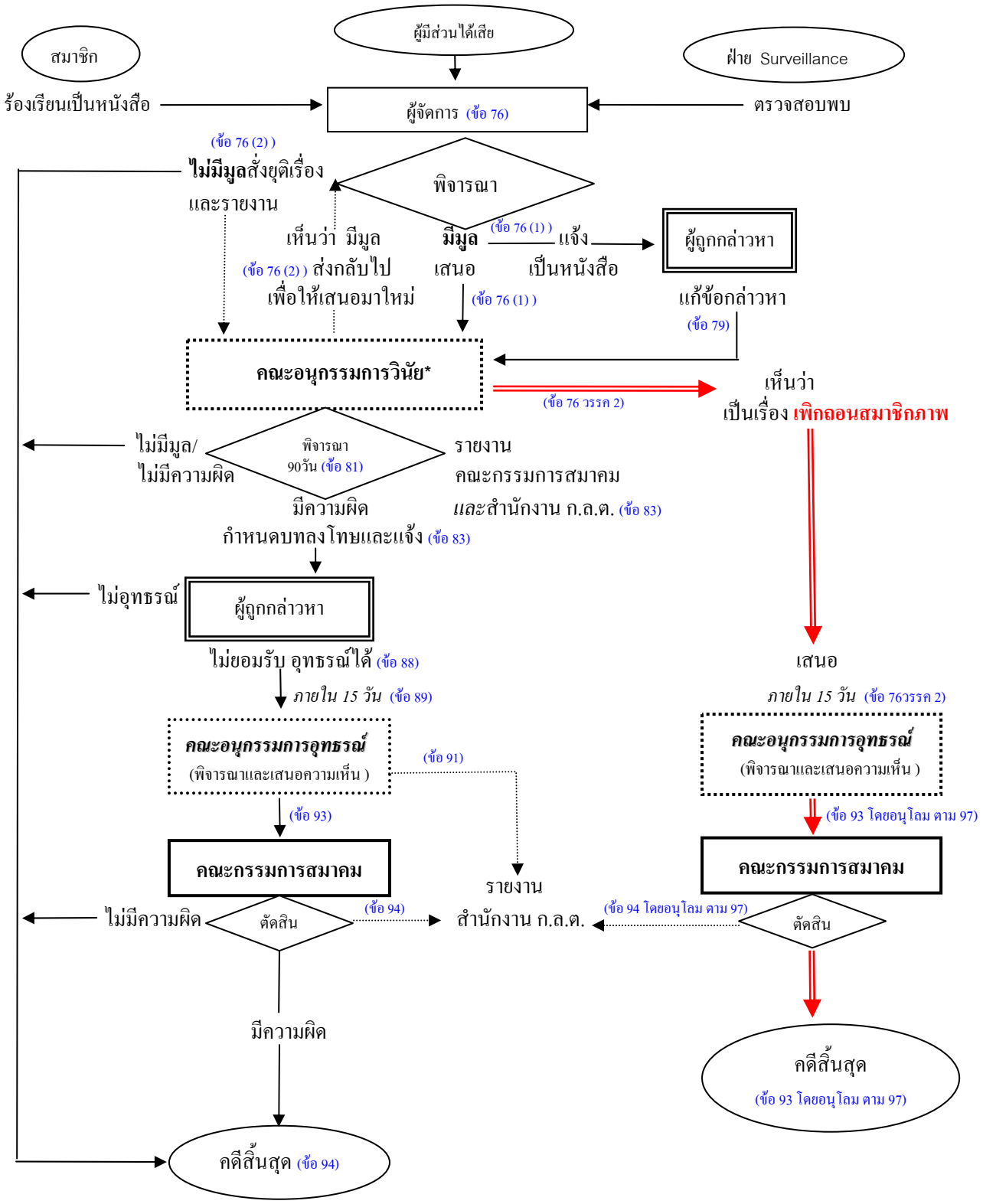แผนภาพประกอบขั้นตอนการพิจารณาและดำเนินการทางวินัยและวินิจฉัยอุทธรณ์